

BDP LINE-CONTROL

Line-Control es un programa que nos permite conectar varios terminales (hasta un máximo de 200) a un programa central. Dicha conexión sirve para enviar y recibir datos, pedir informes y visualizar la pantalla del Terminal. Dichas opciones se realizan siempre en tiempo real y sin que el operador del terminal tenga que efectuar ningún tipo de operación ni espera, es decir, se puede realizar cualquiera de las operaciones anteriormente citadas mientras el operador del terminal va efectuando su proceso en el tpv sin interrupción alguna.

MENÚ PRINCIPAL

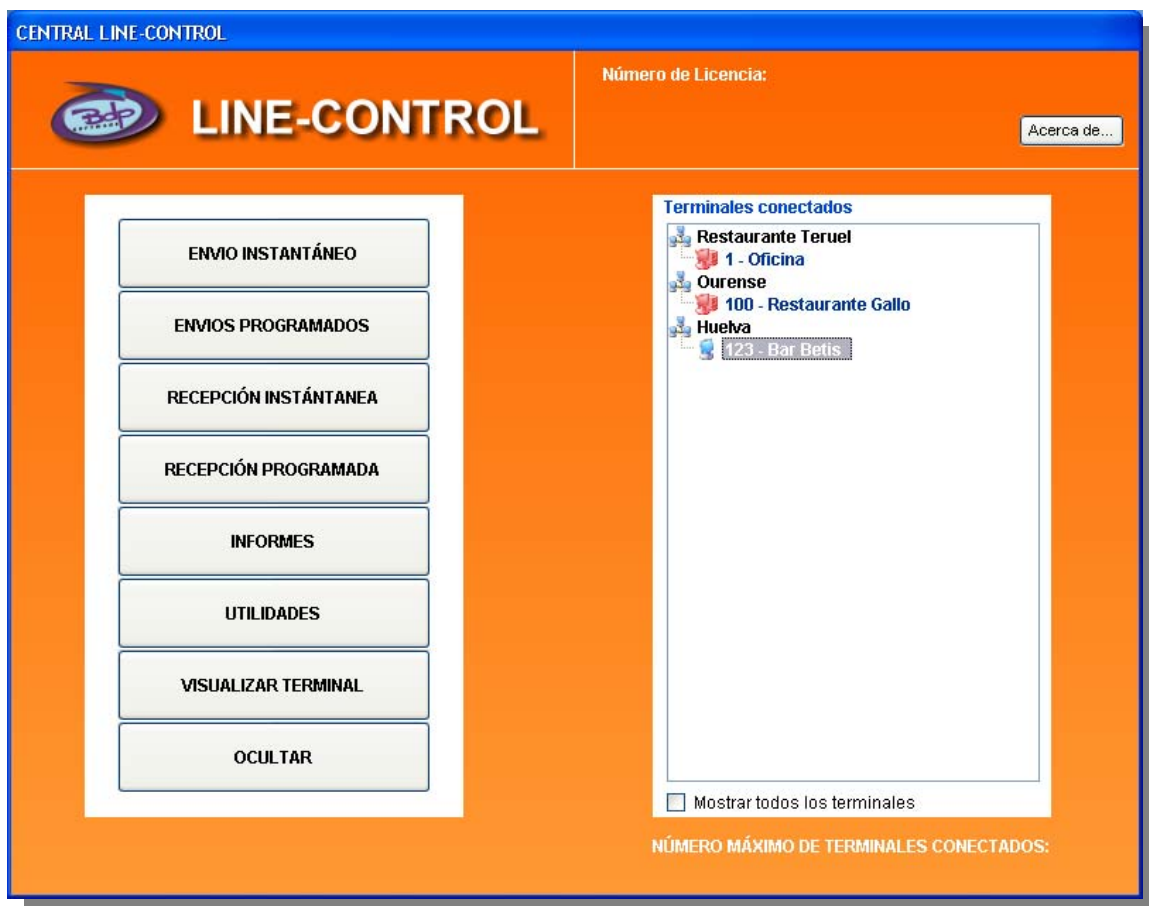

Las opciones y apartados del programa son:

ENVÍOS DESDE EL CENTRAL A LOS TERMINALES REMOTOS

Podemos enviar datos desde el tpv asociado al Central Line-Control a tpv's Remotos en tiempo real o bien, programar el envío de datos para que se realice semanalmente, mensualmente o bien varios días a la semana o al mes. De esta forma podemos cambiar precios o especificaciones de los ficheros y mandar dichas variaciones cuando éstas entren en vigor, sin preocuparnos de que tal día a tal hora haya que efectuar dicho envío.

Datos que se envían desde el Central Line-Control a los Terminales Remotos:

Se pueden enviar tres tipos de datos desde el Central Line-Control a los terminales remotos:

** Datos de TPV: enviará datos del tpv asociado al Central Line-Control a los tpv's remotos. El envío de datos de tpv se comportará de la misma manera que un envío de "Datos de Central a Terminal" mediante "Control de Red" de un programa BDP. Permite enviar los mismos datos que se pueden enviar desde "Datos de Central a Terminal" mediante "Control de Red" (Artículos, PLU's por Terminal, Formas de Pago...).

** Datos de configuración: enviará datos de configuración del TPV asociado al Central Line-Control a los tpv's remotos.

** Otros Ficheros: enviará cualquier archivo que se escoja desde el equipo donde se encuentra el Central Line-Control a los equipos remotos. El fichero que se escoja se grabará en el destino con la misma estructura de directorios que tenga el fichero original, con excepción de la unidad de disco, que será siempre la unidad donde se encuentra el sistema operativo.

CONFIGURACIÓN DE DATOS A ENVIAR

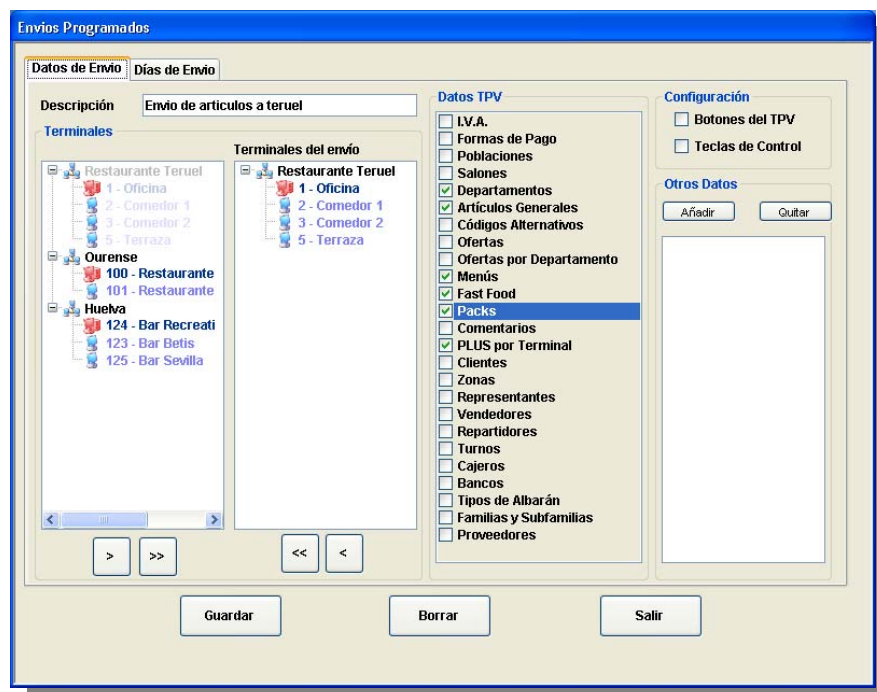

CONFIGURACIÓN DE ENVÍOS DIARIOS Y SEMANALES

Envíos Programados

Datos de Envío **Días de Envío**

Días del Envío

Días de la Semana
 Días del Mes

Envío Único

<input type="checkbox"/> Lunes
<input checked="" type="checkbox"/> Martes
<input type="checkbox"/> Miércoles
<input type="checkbox"/> Jueves
<input checked="" type="checkbox"/> Viernes
<input type="checkbox"/> Sábado
<input checked="" type="checkbox"/> Domingo

Hora Orientativa del Envío 12:00

Guardar Borrar Salir

CONFIGURACIÓN DE ENVÍOS MENSUALES Y ESPORÁDICOS

Envíos Programados

Datos de Envío **Días de Envío**

Días del Envío

Días de la Semana
 Días del Mes

Envío Único

<input type="checkbox"/> 1	<input type="checkbox"/> 17
<input type="checkbox"/> 2	<input type="checkbox"/> 18
<input type="checkbox"/> 3	<input type="checkbox"/> 19
<input type="checkbox"/> 4	<input checked="" type="checkbox"/> 20
<input type="checkbox"/> 5	<input type="checkbox"/> 21
<input checked="" type="checkbox"/> 6	<input type="checkbox"/> 22
<input type="checkbox"/> 7	<input type="checkbox"/> 23
<input type="checkbox"/> 8	<input type="checkbox"/> 24
<input type="checkbox"/> 9	<input type="checkbox"/> 25
<input type="checkbox"/> 10	<input type="checkbox"/> 26
<input type="checkbox"/> 11	<input type="checkbox"/> 27
<input type="checkbox"/> 12	<input type="checkbox"/> 28
<input checked="" type="checkbox"/> 13	<input type="checkbox"/> 29
<input type="checkbox"/> 14	<input type="checkbox"/> 30
<input type="checkbox"/> 15	<input type="checkbox"/> 31
<input type="checkbox"/> 16	<input checked="" type="checkbox"/> Último día mes

Hora Orientativa del Envío 12:00

Guardar Borrar Salir

RECEPCIÓN DE DATOS DE LOS TERMINALES EN EL CENTRAL

En el Central de Line-Control se pueden recibir todos los datos de las ventas realizadas en los TPV's remotos de manera inmediata o bien de forma programada.

Los datos recibidos serán: Tickets, Facturas del TPV, anulaciones, etc., es decir, todos aquellos que componen las ventas de los TPV's.

Las opciones de que disponemos para recibir estos datos son dos :

Recepción Instantánea.

Esta opción nos permite recibir en el preciso momento en que estemos conectados, los datos de ventas de aquellos terminales que estén conectados.

Recepción Programada

Esta programación nos permite configurar el programa para que podamos programar una recepción para el día y momento que queramos. Esta programación puede ser diaria, semanal y mensual, pudiendo pedir en cada proceso programado que nos envíe las ventas del día y de los días anteriores que deseemos, para asegurarnos de que realmente hemos recibido las ventas de todos los días.

Recepción Continua

Podemos, mediante esta opción, programar un proceso para que de los terminales que deseemos podamos recibir constantemente cada "x" minutos toda la información de venta.

RECEPCIÓN INSTANTÁNEA DE DATOS DE LOS TERMINALES

Recepción de Ventas Instantánea

Terminales

- Restaurante Teruel
 - 1 - Oficina
- Ourense
 - 100 - Restaurante Gallo
- Huelva
 - 124 - Bar Recreativo de
 - 123 - Bar Betis

Terminales A Recibir:

- Restaurante Teruel
 - 1 - Oficina
- Huelva
 - 124 - Bar Recreativo de
 - 123 - Bar Betis

Mostrar todos los terminales

Fechas de Recepción

- 06/11/2006
- 24/11/2006
- 03/11/2006
- 24/11/2006
- 24/11/2006
- 24/11/2006
- 24/11/2006
- 24/11/2006
- 24/11/2006
- 24/11/2006
- 24/11/2006

Intervalo

Fecha Inicial: 13/11/2006

Fecha Final: 17/11/2006

Recibir Salir

RECEPCIÓN PROGRAMADA DE DATOS DE LOS TERMINALES

Recepción Programada

Descripción:

Terminales

- Restaurante Teruel
 - 1 - Oficina
 - 2 - Comedor 1
 - 3 - Comedor 2
 - 5 - Terraza
- Ourense
 - 100 - Restaurante Gall
 - 101 - Restaurante Oas
- Huelva
 - 124 - Bar Recreativo d
 - 123 - Bar Betis
 - 125 - Bar Sevilla

Terminales a Recibir

- Restaurante Teruel
 - 1 - Oficina
 - 2 - Comedor 1
 - 3 - Comedor 2
 - 5 - Terraza

Intervalo de Recepción

Semanal/Diario
 Mensual

Recepción Semanal

Lunes
 Martes
 Miércoles
 Jueves
 Viernes
 Sábado
 Domingo

Recepción Única
 Seguimiento Continuo

Opciones

Hora Orientativa de Recepción:

Enviar el día marcado
 Enviar días anteriores

Número de días:

PETICIÓN DE INFORMES

En cualquier momento podemos pedir a cualquiera de los terminales o grupo de terminales que estén conectados, una serie de informes en tiempo real siempre de una sola fecha.

Los informes que podemos solicitar son :

- Informe Económico
- Resumen Terminales
- Aperturas de Cajón
- Anulaciones
- Departamentos General
- Plus General

PETICIÓN DE INFORMES

Petición de Informes

TERMINAL SELECCIONADO: Restaurante Gallo

Terminales Disponibles
2-Comedor 1

Terminales Informe
1-Oficina
11

Fecha del Informe
23/11/2006

Informes

- Informe Económico
- Resumen Terminales
- Cajón
- Anulaciones
- Departamentos
- PLU's

Mostrar Informe

Salir

VISUALIZACIÓN DE PANTALLAS DE TERMINALES

Esta interesante opción nos permite poder ver el contenido de la pantalla de cualquier terminal sin que el operador tenga constancia de ello. No tan sólo podremos observar la pantalla de BDP, sino que podremos ver en todo momento, todas las opciones y programas que visita el operador de dicho Terminal.

EJEMPLOS DE VISUALIZACIÓN DE PANTALLAS

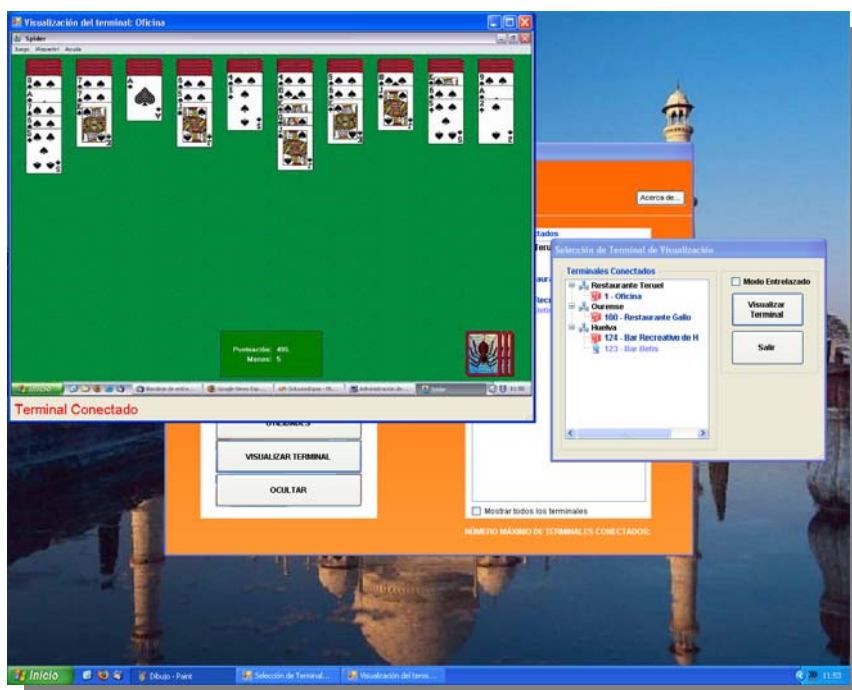
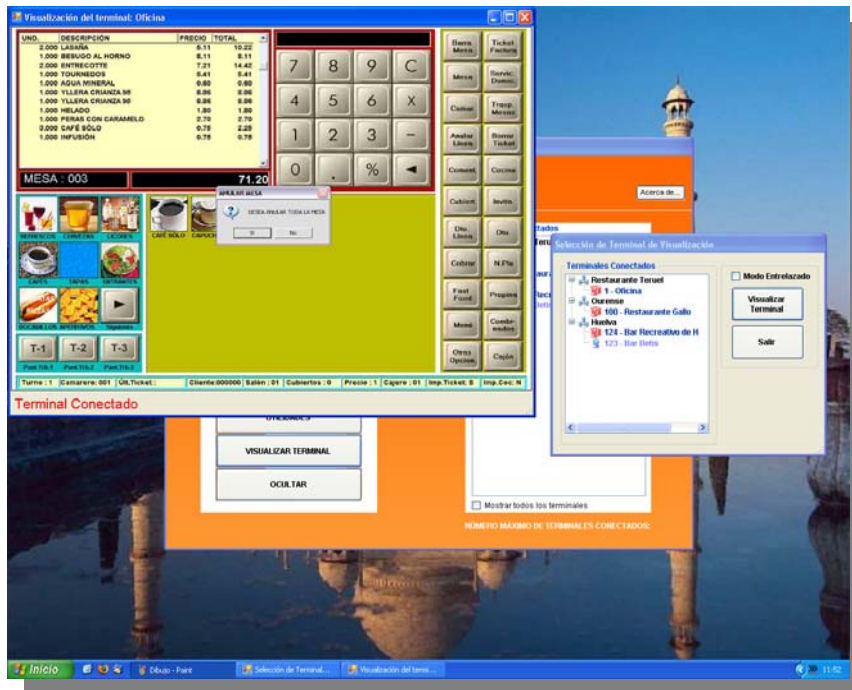

REQUISITOS

Programa Terminal:

Sistema Operativo Microsoft Windows XP SP2 o superior.
Programa BDP con Licencia activa a partir de la versión 25.6
Conexión a Internet.

Programa Central:

Sistema Operativo Microsoft Windows XP SP2 o superior.
Programa BDP con Licencia activa de Central a partir de la versión 25.6
Conexión a Internet Mediante una IP Fija.